To ensure your copy call 9861954260
www.thesakala.com
twitter.com/thesakala
facebook.com/sakala
thesakal0@gmail.com,thesakala@hotmail.com

ସକାଳ
THE SAKALA
ପ୍ରତିଷ୍ଠାତା: ହୃଦାନନ୍ଦ ମଲ୍ଲିକ

ଉଜ୍ଜ୍ୱଳା ଯୋଜନା ଗରିବ ମା ଓ ଭଉଣୀଙ୍କ ଆଖିରୁ ଲୁହ ପୋଛିଛି : ଧର୍ମେନ୍ଦ୍ର

R.N.I. No.-42041/83 Vol-16, Issue No.102, ଭଦ୍ରକ, ରବିବାର, ୭, ଅକ୍ଟୋବର ୨୦୧୮ ■ Bhadrak, Sunday, 7 October 2018 Rs. 2.00 Pages-8

୫ ରାଜ୍ୟ ପାଇଁ ବାଜିଲା ନିର୍ବାଚନ ବିଗୁଲ୍

ଡିସେମ୍ବର ୧୧ରେ ଫଳାଫଳ

- ନଭେମ୍ବର ୧୨ ଓ ୨୦ରେ ଛତିଶଗଡ଼
- ନଭେମ୍ବର ୨୮ରେ ମଧ୍ୟପ୍ରଦେଶ ଓ ମିଜୋରାମ
- ଡିସେମ୍ବର ୭ରେ ରାଜସ୍ଥାନ ଓ ତେଲଙ୍ଗାନା

ନୂଆଦିଲ୍ଲୀ,୬।୧୦: ୫ଟି ରାଜ୍ୟର ବିଧାନସଭା ନିର୍ବାଚନ ପାଇଁ ବାଜିଲା ବିଗୁଲ୍ । ଏହାକୁ ୨୦୧୯ ଲୋକସଭା ନିର୍ବାଚନ ପୂର୍ବରୁ ସେମିଫାଇନାଲ କୁହାଯାଉଛି । ନିର୍ବାଚନ ଆୟୋଗ ବର୍ଷର ଶେଷ ଆଡକୁ ହେବାକୁ ଥିବା ମଧ୍ୟପ୍ରଦେଶ, ରାଜସ୍ଥାନ, ଛତିଶଗଡ଼ ତେଲଙ୍ଗାନା ଓ ମିଜୋରମ ବିଧାନସଭା ନିର୍ବାଚନ ପାଇଁ ତାରିଖ ଘୋଷଣା କରିଛନ୍ତି । ନିର୍ବାଚନ ତାରିଖ ଘୋଷଣା ସହିତ ୫ଟି ରାଜ୍ୟରେ ନିର୍ବାଚନୀ ଆଚାର ସଂହିତା ଲାଗୁ ହୋଇ ଯାଇଛି । ୫ଟି ରାଜ୍ୟରେ ଭୋଟ୍ ଗଣତି ଡିସେମ୍ବର ୧୧ରେ ହେବ । ଛତିଶଗଡ଼ ନିର୍ବାଚନ ଦୁଇଟି ପର୍ଯ୍ୟାୟ ଏବଂ ବାକି ତିନୋଟି ରାଜ୍ୟର ବିଧାନସଭା ନିର୍ବାଚନ ଗୋଟିଏ ପର୍ଯ୍ୟାୟରେ ହେବ ବୋଲି ଘୋଷଣା କରିଛନ୍ତି ନିର୍ବାଚନ ଆୟୋଗ ଓ.ପି. ରାଓ୍ୱତ୍ । ଛତିଶଗଡ଼ରେ ପ୍ରଥମ ପର୍ଯ୍ୟାୟ ମତଦାନ ନଭେମ୍ବର ୧୨ ଓ ୨୦ରେ ମତଦାନ ହେବ । ଅକ୍ଟୋବର ୨୩ରେ ନାମାଙ୍କନ ପତ୍ର ଦାଖଲ ହେଉଥିବା ବେଳେ ଅକ୍ଟୋବର ୨୪ରେ ପ୍ରାର୍ଥୀପତ୍ର ଯାଞ୍ଚ ହେବ । ପ୍ରଥମ ପର୍ଯ୍ୟାୟରେ ନକ୍ସଲ ପ୍ରଭାବିତ ୧୮ଟି ବିଧାନସଭା ଆସନରେ ମତଦାନ ହେଉଥିବା ବେଳେ ନଭେମ୍ବର ୨୦ରେ ଦ୍ୱିତୀୟ ପର୍ଯ୍ୟାୟରେ ବାକି ୭୨ଟି ସିଟରେ ମତଦାନ ହେବ । ମଧ୍ୟପ୍ରଦେଶ ଓ ମିଜୋରାମରେ ଗୋଟିଏ ପର୍ଯ୍ୟାୟରେ ଭୋଟ୍ ହେବ । ଏହି ଦୁଇଟି ରାଜ୍ୟରେ ନଭେମ୍ବର ୨୮ରେ ମତଦାନ ହେବ । ରାଜସ୍ଥାନ ଓ ତେଲଙ୍ଗାନାରେ ମଧ ଗୋଟିଏ ପର୍ଯ୍ୟାୟରେ ମତଦାନ ହେବ । ଉଭୟ ରାଜ୍ୟରେ ଡିସେମ୍ବର ୭ରେ ହେବ ଭୋଟ୍ ଗ୍ରହଣ । ଛତିଶଗଡ଼ରେ ପ୍ରଥମ ପର୍ଯ୍ୟାୟରେ ମତଦାନ ପାଇଁ ଅକ୍ଟୋବର ୧୬ରେ ନିର୍ବାଚନୀ ବିଜ୍ଞପ୍ତି ଜାରି ହେବ । ନାମାଙ୍କନ ପତ୍ର ଦାଖଲର ଶେଷ ତାରିଖ ଅକ୍ଟୋବର ୨୩ ଥିବା ବେଳେ ନାମାଙ୍କ ପତ୍ର ଯାଞ୍ଚ ଅକ୍ଟୋବର ୨୪ ରହିଛି । ନାମାଙ୍କନ ପତ୍ର ପ୍ରତ୍ୟାହାର କରିବାର ତାରିଖ ରହିଛି ଅକ୍ଟୋବର ୨୬ ରହିଛି । ଏହି ପର୍ଯ୍ୟାୟରେ ୧୮ ନକ୍ସଲ ପ୍ରଭବିତ ବିଧାନସଭା ସିଟରେ ମତଦାନ ହେବ । ଛତିଶଗଡ଼ରେ ଦ୍ୱିତୀୟ ପର୍ଯ୍ୟାୟ ମତଦାନ ପାଇଁ ଅକ୍ଟୋବର ୨୬ରେ ନିର୍ବାଚନୀ ବିଜ୍ଞପ୍ତି ଜାରି ହେବ । ନାମାଙ୍କନ ପତ୍ର ଦାଖଲ କରିବାର ଶେଷ ତାରିଖ ନଭେମ୍ବର ୨ । ନାମାଙ୍କନ ପତ୍ର ପ୍ରତ୍ୟାହାର ପାଇଁ ତାରିଖ ରହିଛି ନଭେମ୍ବର ୫ । ଏହି ପର୍ଯ୍ୟାୟରେ ୭୨ ବିଧାନସବା ସିଟରେ ନଭେମ୍ବର ୨୦ରେ ମତଦାନ ହେବ । ମଧ୍ୟପ୍ରଦେଶ ଗୋଟିଏ ପର୍ଯ୍ୟାୟରେ ନିର୍ବାଚନ ହେବ । ଏହି ରାଜ୍ୟର ବିଧାନସଭା ସିଟ୍ ହେଉଛି ୨୦୦ । ନାମାଙ୍କନ ପତ୍ର ଦାଖଲ କରିବାର ଅନ୍ତିମ ତାରିଖ ନଭେମ୍ବର ୯ ଥିବା ବେଳେ ନଭେମ୍ବର ୧୪ରେ ନାମାଙ୍କନ ପତ୍ର ପ୍ରତ୍ୟାହାର କରାଯାଇ ପାରିବ । ଏଠାରେ ସମସ୍ତ ସିଟରେ ନଭେମ୍ବର ୨୮ରେ ଭୋଟ ଗ୍ରହଣ ହେବ । ମିଜୋରାମ ମଧ ମଧ୍ୟପ୍ରଦେଶ ସହିତ ଗୋଟିଏ ତାରିଖରେ ଭୋଟ୍ ଗ୍ରହଣ ହେବ । **(ପୃଷ୍ଠା-୭)**

ନିର୍ମାଣ କୁସୁମ ଯୋଜନାର ଶୁଭାରମ୍ଭ

ଭୁବନେଶ୍ୱର, ୬।୧୦ (ସକାଳ ଖବର):- ମୁଖ୍ୟମନ୍ତ୍ରୀ ନବୀନ ପଟ୍ଟନାୟକ ପାଂଚ ଶହରୁ ଉର୍ଧ ନିର୍ମାଣ ଶ୍ରମିକଙ୍କ ପିଲା ମାନଙ୍କୁ ସରକାରୀ ବୈଷୟିକ ଶିକ୍ଷା (ଆଇଟିଆଇ ଓ ଡିପ୍ଲୋମା)ରେ ଅଧ୍ୟୟନ ନିମନ୍ତେ ଶ୍ରମିକ କଲ୍ୟାଣ ବୋର୍ଡ ପକ୍ଷରୁ ଆର୍ଥିକ ସହାୟତା ପ୍ରଦାନ କରିଛନ୍ତି । ସ୍ଥାନୀୟ ଜୟଦେବ ଭବନ ଠାରେ ଶ୍ରମ, କର୍ମଚାରୀ ରାଜ୍ୟ ବୀମା ବିଭାଗ ଅଧୀନରେ ଥିବା ଶ୍ରମିକ କଲ୍ୟାଣ ବୋର୍ଡ ତରଫରୁ ନିର୍ମାଣ କୁସୁମ ଯୋଜନା ରାଜ୍ୟ ସ୍ତରୀୟ ଉଦଘାଟନୀ ସମାରୋହ ଅବସରରେ ଏହି ସହାୟତା ପ୍ରଦାନ କରିଛନ୍ତି । ସରକାରଙ୍କ ଶ୍ରମ ଓ କର୍ମଚାରୀ ରାଜ୍ୟ ବୀମା ବିଭାଗ ଓ ଦକ୍ଷତା ବିକାଶ ଓ ବୈଷୟିକ ଶିକ୍ଷା ବିଭାଗର ମିଳିତ ଆନୁକୂଲ୍ୟରେ ନିର୍ମାଣ ଶ୍ରମିକ କଲ୍ୟାଣ ବୋର୍ଡ ଦ୍ୱାରା ପଂଜୀକୃତ ନିର୍ମାଣ ଶ୍ରମିକଙ୍କ ପୁଅ, ଝିଅଙ୍କ ସରକାରୀ ଆଇଟିଆଇ ଓ ପଲିଟେକନିକରେ ବୈଷୟିକ ଶିକ୍ଷା ନିମନ୍ତେ ଶତ ପ୍ରତିଶତ ଆର୍ଥିକ ସହାୟତା ପ୍ରଦାନ କରା ଯାଇଛି । ଆଇଟିଆଇ ଶିକ୍ଷା ପାଇଁ ସର୍ବାଧିକ ୨୩ ହଜାର ୬୦୦ ଓ ପଲିଟେକନିକ ଶିକ୍ଷା ପାଇଁ ୨୬ ହଜାର ୩ ଶହ ଟଙ୍କାର ଆର୍ଥିକ ସହାୟତା ପ୍ରଦାନ କରା ଯାଇଛି । ଚଳିତ ଶିକ୍ଷା ବର୍ଷ ନିମନ୍ତେ ୧,୮୭୮ ହିତାଧିକାରୀଙ୍କୁ ୧ କୋଟି ୯ ଲକ୍ଷ ଟଙ୍କାର ଆର୍ଥିକ ସହାୟତା ସିଧା ସଳଖ ଶିକ୍ଷାର୍ଥୀ ମାନଙ୍କର ବ୍ୟାଙ୍କ ଖାତାରେ ଜମା କରା ଯାଇଛି । ନିର୍ମାଣ ଶ୍ରମିକ ମାନଙ୍କର ସ୍ୱାଭବିକ ମୃତ୍ୟୁ ହେଲେ ମୃତ୍ୟୁ କାଳୀନ ସହାୟତା ରାଶିର ପରିମାଣକୁ ଏକ ଲକ୍ଷରୁ ଦୁଇ ଲକ୍ଷ ଟଙ୍କା ଓ ଦୁର୍ଘଟଣାଜନିତ **(ପୃଷ୍ଠା-୭)**

ସରକାରୀ କର୍ମଚାରୀଙ୍କ ଫେଷ୍ଟିଭାଲ ଆଡଭାନ୍ସ ବୃଦ୍ଧି

ଭୁବନେଶ୍ୱର, ୬।୧୦ (ସକାଳ ଖବର): ରାଜ୍ୟ ସରକାରୀ କର୍ମଚାରୀଙ୍କୁ ଦିଆଯାଉଥିବା ପୂଜା ଅଗ୍ରୀମ (ଫେଷ୍ଟିଭାଲ୍ ଆଭାନ୍ସ)ର ରାଶିକୁ ୧୫ ହଜାରରୁ ୨୦ ହଜାର ଟଙ୍କାକୁ ବୃଦ୍ଧି କରାଯାଇଛି । ଏ ସଂକ୍ରାନ୍ତୀୟ ପ୍ରସ୍ତାବକୁ ଅର୍ଥମନ୍ତ୍ରୀ ଶଶିଭୂଷଣ ବେହେରା ଅନୁମୋଦନ କରିଛନ୍ତି । ଦରଦାମ ବୃଦ୍ଧିକୁ ଆଖି ଆଗରେ ରଖି ରାଜ୍ୟ ସରକାରଙ୍କ ପକ୍ଷରୁ ପାର୍ବଣ ଋତୁରେ କର୍ମଚାରୀଙ୍କୁ ଦିଆଯାଉଥିବା ପୂଜା ଅଗ୍ରୀମକୁ ବୃଦ୍ଧି କରାଯାଇଛି । ସପ୍ତମ ବେତନ କମିଶନ ସୁପାରିଶ ଅନୁସାରେ ରାଜ୍ୟ ପେ-ମାଟ୍ରିକ୍ସ ଅନୁଯାୟୀ ପେ-ଲେଭୁଲ ୯ କିମ୍ବା ତା'ତଳକୁ ଥିବା କର୍ମଚାରୀ ଏହି ଅଗ୍ରୀମ ପାଇବା ପାଇଁ ଯୋଗ୍ୟ ବିବେଚିତ ହେବେ । ଏହି ଅଗ୍ରୀମ ରାଶି ମାସର ଦରମାରୁ ୧୦ଟି ସମାନ ମାସିକ କିସ୍ତିରେ ପରିଶୋଧ **(ପୃଷ୍ଠା-୭)**

ଜୀଅନ୍ତା ଜଳିଗଲେ ୫୦

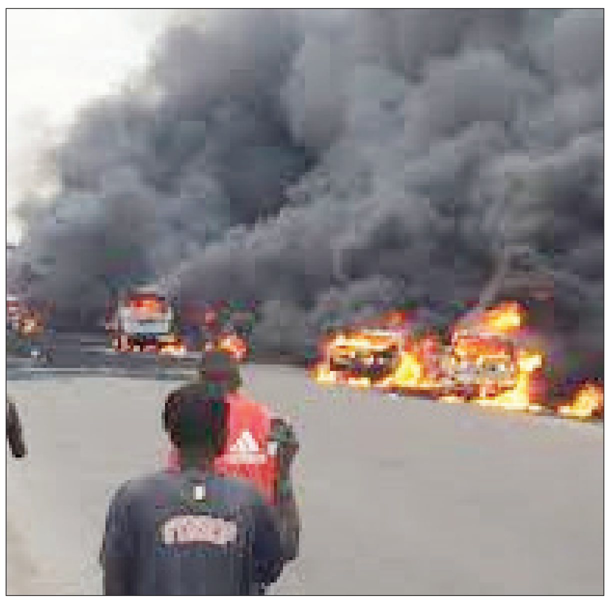

୧୦୦ ଗୁରୁତର

କଙ୍ଗୋ, ୬।୧୦ : ଶନିବାର କଙ୍ଗୋ ଡେମୋକ୍ରାଟିକ୍ ରିପବ୍ଲିକ୍‌ରେ ଘଟିଛି ହୃଦୟ ବିଦାରକ ଦୁର୍ଘଟଣା । ଏକ ଗାଡ଼ି ସହ ତେଲ ଟ୍ୟାଙ୍କର ଧକ୍କା ହେବା ଫଳରେ ୫୦ରୁ ଉର୍ଦ୍ଧ୍ୱ ଲୋକ ଜୀବନ୍ତ ଦଗ୍ଧ ହୋଇଥିବା ସୂଚନା ମିଳିଛି । ପ୍ରତ୍ୟଦର୍ଶୀଙ୍କ ଅନୁଯାୟୀ, ତେଲ ଟ୍ୟାଙ୍କର ସହ ଗାଡ଼ି ଧକ୍କା ହେବା ପରେ ଟ୍ୟାଙ୍କରଟି ଅଗ୍ନିପିଣ୍ଡୁଳା ପାଲଟି ଯାଇଥିଲା । ଏହି ଦୁର୍ଘଟଣାରେ ପ୍ରାୟ ୧୦୦ ଜଣ ନିଆଁରେ ଜଳି ଯାଇ ଗୁରୁତର ଅଛନ୍ତି । କଙ୍ଗୋ କେନ୍ଦ୍ରୀୟ ପ୍ରାନ୍ତର ଡେପୁଟି ଗଭର୍ଣ୍ଣର ଅଟାଉ ମତୁବୁଆନା ନକୁଲକି କହିଛନ୍ତି, ପୀଡ଼ିତାମାନଙ୍କୁ ଯେଉଁ ପ୍ରକାରର ସାହାଯ୍ୟ କରାଯାଇ ପାରିବ ସେ ନେଇ କର୍ତ୍ତୃପକ୍ଷ ନିଜର କାମ ଆରମ୍ଭ କରିଛନ୍ତି । ରାଜଧାନୀରୁ ୧୩୦ କିଲୋମିଟର ଦୂରରେ ଥିବା ମୁବା ଗ୍ରାମ ନିକଟରେ ଏହି ଦୁର୍ଘଟଣା ଘଟିଛି । ଏବେ ସୁଦ୍ଧା ୫୦ ଲୋକଙ୍କର ମୃତ୍ୟୁ ଘଟିଥିବା ଆମ ନିକଟରେ ରିପୋର୍ଟ ରହିଛି । ଏହାବ୍ୟତୀତ ୧୦୦ ଜଣ ଜଳି ଯାଇ ଗୁରୁତର ଅଛନ୍ତି ବୋଲି ଡେପୁଟି ଗଭର୍ଣ୍ଣର କହିଛନ୍ତି । ଯୁଦ୍ଧର ଅନେକ ବର୍ଷ ପରେ ବି କେନ୍ଦ୍ରୀୟ ଆଫିକ୍ରାର ରାଷ୍ଟ୍ରଗୁିକର ଅବସ୍ଥା ଆଦୌ ବି ଭଲ **(ପୃଷ୍ଠା-୭)**

ଦମ୍‌ଦାର ବିଜୟ୍

ଇନିଂସ ଓ ୨୭୨ ରନରେ ବିଜୟୀ

ଘରୋଇ ମାଟିରେ ୧୦୦ତମ ଟେଷ୍ଟ ଜିତିଲା ଭାରତ

ରାଜକୋଟ୍,୬।୧୦ : ରାଜକୋଟରେ ଟିମ୍ ଇଣ୍ଡିଆକୁ ମିଳିଛି ଐତିହାସିକ ବିଜୟ । ଉଭୟ ବ୍ୟାଟିଂ ଓ ବୋଲିଂରେ ଦମ୍‌ଦାର ପ୍ରଦର୍ଶନ କରି ଓ୍ୱେଷ୍ଟଇଣ୍ଡିଜ୍‌କୁ ଧରାଶାୟୀ କରିଛନ୍ତି ଭାରତୀୟ ଦଳ । ଓ୍ୱେଷ୍ଟଇଣ୍ଡିଜ ବିପକ୍ଷରେ ଖେଳାଯାଇଥିବା ଟେଷ୍ଟ ମ୍ୟାଚରେ ଭାରତୀୟ ଦଳ ତୃତୀୟ ଦିନରେ ଇନିଂସ ଓ ୨୭୨ ରନରେ ବିଜୟୀ ହୋଇଛି । ଏହା ଇନିଂସ ଦୃଷ୍ଟିରୁ ଭାରତୀୟ ଦଳର **(ପୃଷ୍ଠା-୭)**

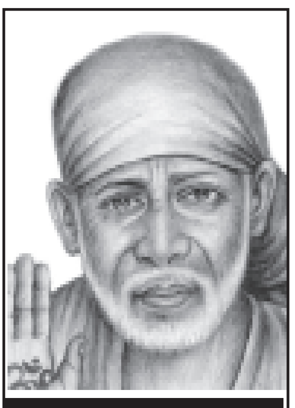

ଦାନୀ ଦାନ ଦିଏ ଏବଂ ଭବିଷ୍ୟତ ସୁନ୍ଦର ପାଇଁ ରାସ୍ତା ତିଆରି କରେ

ରାସ୍ତା ତଳକୁ ଓଲଟିଲା ବସ୍

୨୦ ଆହତ ୫ ଗୁରୁତର

ନବରଙ୍ଗପୁର ,ଅକ୍ଟୋବର ୦୬(ହି.ସ)- ନବରଙ୍ଗପୁର ଜିଲ୍ଲା ଇନ୍ଦ୍ରାବତୀ ପୋଲ ନିକଟରେ ଏକ ଘରୋଇ ଯାତ୍ରୀବାହୀ ବସ ଦୁର୍ଘଟଣାଗ୍ରସ୍ତ ହେଇଛି। ଏଥିରେ ୨୦ରୁ ଉର୍ଦ୍ଧ୍ୱ ଯାତ୍ରୀ ଆହତ ହୋଇଥିବା ବେଳେ ୫ ଜଣଙ୍କ ଅବସ୍ଥା ଗୁରୁତର ରହିଛି। ସମସ୍ତ ଆହତଙ୍କୁ ଉଦ୍ଧାର କରାଯାଇ ନବରଙ୍ଗପୁର ଜିଲ୍ଲା ମୁଖ୍ୟ ଡାକ୍ତରଖାନାରେ ଭର୍ତି କରାଯାଇଛି। ଗୁରୁତରଙ୍କ ମଧ୍ୟରୁ ଦୁଇଜଣଙ୍କୁ କୋରାପୁଟ ସ୍ଥାନାନ୍ତର କରାଯାଇଛି। ବସ୍ ଟି ନବରଙ୍ଗପୁରରୁ ଜୟପୁର ଯାଉଥିବା ବେଳେ ଭାରସାମ୍ୟ ହରାଇ ରାସ୍ତା ତଳକୁ ଓଲଟି ପଡିଥିଲା। ସୂଚନା ଅନୁଯାୟୀ ଶନିବାର ଦିନ 'ଦାଶ' ନାମକ ଏକ ଘରୋଇ ବସ୍ ନବରଙ୍ଗପୁରରୁ ୪୫ରୁ **(ପୃଷ୍ଠା-୭)**

ମୁଖ୍ୟମନ୍ତ୍ରୀଙ୍କ ଅଧକ୍ଷତାରେ ଲୋକାୟୁକ୍ତ ଚୟନ କମିଟିର ବୈଠକ ଅନୁଷ୍ଠିତ

ଭୁବନେଶ୍ୱର, ୬।୧୦ (ସକାଳ ଖବର): ରାଜ୍ୟରେ ଲୋକାୟୁକ୍ତ ନିଯୁକ୍ତି ପାଇଁ ସରକାରଙ୍କ ପକ୍ଷରୁ ପ୍ରକ୍ରିୟା କାର୍ଯ୍ୟ ଆରମ୍ଭ ହୋଇଛି । ଆଜି ମୁଖ୍ୟମନ୍ତ୍ରୀଙ୍କ ନବୀନ ପଟ୍ଟନାୟକଙ୍କ ଅଧକ୍ଷତାରେ ରାଜ୍ୟ ଅତିଥି ଭବନଠାରେ ଏହି ପ୍ରକ୍ରିୟା ସ୍ୱରୂପ ଲୋକାୟୁକ୍ତ ଚୟନ କମିଟିର ଏକ ବୈଠକ ଅନୁଷ୍ଠିତ ହୋଇଥିଲା । ଏଥିରେ ସଭ୍ୟ ଥିବା ହାଇକୋର୍ଟର ମୁଖ୍ୟ ବିଚାରପତି କେ. ଏସ. ଜାଭେରୀ, ବାଚସ୍ପତି ପ୍ରଦୀପ କୁମାର ଆମତଏବଂ ବିରୋଧି ଦଳ ନେତା ନରସିଂହ ମିଶ୍ର ଉପସ୍ଥିତ ଥିଲେ । ଏଥିରେ ପଂଚମ ସଦସ୍ୟ ମନୋନୟନ ପାଇଁ ଏହି ବୈଠକ ବସିଥିଲା । ବୈଠକ ପରେ ବିରୋଧି ଦଳ ନେତା ଶ୍ରୀ ମିଶ୍ର କହିଥିଲେ ଯେ, ଜଣେ ବରିଷ୍ଠ ଆଇନ ବିଷାରଦଙ୍କ ନାମ ସୁପାରିଶ କରାଯାଇଛି । ଖୁବ୍ ଶୀଘ୍ର ତାଙ୍କ ନାମ ରାଜ୍ୟପାଳଙ୍କ ନିକଟକୁ ଅନୁମୋଦନ ପାଇଁ କାଲି ସୁଦ୍ଧା ପଠାଯିବ । ଏହି ପୂର୍ଣ୍ଣାଙ୍ଗ ଚୟନ କମିଟି ଗଠନ ହୋଇସାରିଲା ପରେ ପରବର୍ତ୍ତୀ ସମୟରେ ଆଉ ଏକ ବୈଠକ ବସିବ ଏବଂ ଲୋକାୟୁକ୍ତ ନିଯୁକ୍ତି ନେଇ ଆଲୋଚନା କରାଯିବ ।

ପୁରୀ ହିଂସାକାଣ୍ଡ ଘଟଣାରେ ଆଉ ୧୨ ଗିରଫ

ପୁରୀ,୬।୧୦ (ସକାଳ ଖବର): ପୁରୀ ହିଂସାକାଣ୍ଡ ଘଟଣାରେ ଆଉ ୧୨ ଜଣଙ୍କୁ ସିଂହଦ୍ୱାର ଥାନା ପୋଲିସ ଗିରଫ କରିଛି । ଗିରଫଙ୍କ ମଧ୍ୟରେ କିଛି ଗୁମାସ୍ତା ଅଛନ୍ତି । ସମସ୍ତ ଗିରଫଙ୍କୁ କୋର୍ଟ ଚାଲାଣ କରାଯାଇଛି । ଟାଉନ ଥାନାରେ ୨୦ରୁ ୨୫ ଜଣଙ୍କୁ ଅଟକ ରଖାଯାଇଛି । ସିସିଟିଭି ଯାଞ୍ଚକୁ ନେଇ ଗିରଫ ସଂଖ୍ୟା ବୃଦ୍ଧି ହେବାର ସମ୍ଭାବନା ରହିଛି । ପୁରୀ ବନ୍ଦ ବେଳେ ଶ୍ରୀମନ୍ଦିର ନିକଟରେ ହୋଇଥିବା ହିଂସାକାଣ୍ଡ ଓ ପୋଡାଜଳା ଓଡିଆଙ୍କ ହୃଦୟକୁ ଗଭୀର ଆଘାତ ଦେଇଛି । ଏହି ଘଟଣାରେ ସଂପୃକ୍ତ ଥିବା ୧୨ ଜଣଙ୍କୁ ଗତକାଲି ଗିରଫ କରି ଟାଉନ ଥାନା ପୋଲିସ କୋର୍ଟ ଚାଲାଣ କରିଥିଲା । ଧାଡି ଦର୍ଶନକୁ ବିରୋଧ କରି ଶ୍ରୀମନ୍ଦିର ନିକଟରେ ଭଂଗାରୁଜା ସହ ପୋଡାଜଳା କରିଥିବା ଅଭିଯୋଗରେ ପ୍ରାୟ ୬୫ ଜଣଙ୍କୁ ଚିହ୍ନଟ କରାଯାଇଥିବାବେଳେ ଗୁରୁବାର ଦିନ ୮ ଜଣଙ୍କୁ ଗିରଫ କରାଯାଇଥିଲା । ପୋଲିସ ମହାନିର୍ଦ୍ଦେଶକ ଡଃ ରାଜେନ୍ଦ୍ର ପ୍ରସାଦ ଶର୍ମା ପୁରୀରେ ପହଞ୍ଚି ସ୍ଥିତିର ସମୀକ୍ଷା କରିବା ସହ ବିଶୃଂଖଳାକାରୀଙ୍କୁ ତୁରନ୍ତ ଗିରଫ କରିବାକୁ ପୁରୀ ଏସପିଙ୍କୁ ନିର୍ଦ୍ଦେଶ ଦେଇଥିଲେ । ଏହି ଦଙ୍ଗାରେ ଟଙ୍କା ପ୍ରୋତ୍ସାହନ ଦେଇ କିଛି ଅସାମାଜିକ **(ପୃଷ୍ଠା-୭)**

ହୁଣ୍ଡିର ଆୟ (୪.୧୦.୧୮)
୧,୨୯,୨୯୫

ଚାନ୍ଦିପୁରରୁ ପୃଥୀ-୨ର ପରୀକ୍ଷଣ

ବାଲେଶ୍ୱର, ୬।୧୦ (ସକାଳ ଖବର): ବାଲେଶ୍ୱର ଚାନ୍ଦିପୁର ୩ ନମ୍ବର ଲଞ୍ଚପ୍ୟାଡରୁ ଶନିବାର ସ୍ୱଳ୍ପ ଦୂରଗାମୀ କ୍ଷେପଣାସ୍ତ୍ର ପୃଥ୍ୱୀ-୨ର ପରୀକ୍ଷଣ ହୋଇଯାଇଛି । ସଂଧ୍ୟା ୮ଟା ୩୨ ମିନଟରେ ଏହାର ପରୀକ୍ଷଣ କରାଯାଇଛି । ପୃଥ୍ୱୀ-୨ର ଲକ୍ଷଭେଦ କ୍ଷମତା ୩୫୦ କିଲୋମିଟର ରହିଥିବା ବେଳେ ଯୁଦ୍ଧାସ୍ତ୍ର ବହନ କ୍ଷମତା ୫୦୦ କେଜି ରହିଛି । ସୂଚନାଯୋଗ୍ୟ, ୨୦୧୮ ଫେବୃୟାରୀ ୨୧ରେ ଶେଷ ଥର ପାଇଁ ଏଠାରେ ଏହି କ୍ଷେପଣାସ୍ତ୍ରର ପରୀକ୍ଷଣ କରାଯାଇଥିଲା ।

ବିଜେଡି ଛାଡିଲେ ଲକ୍ଷ୍ମଣ

ଭୁବନେଶ୍ୱର, ୬।୧୦ (ସକାଳ ଖବର): ମୟୂରଭଞ୍ଜର ପୂର୍ବତନ ସାଂସଦ ଲକ୍ଷ୍ମଣ ଟୁଡୁ ଶନିବାର ବିଜେଡି ଛାଡିଛନ୍ତି । ଦଳର ସୁପ୍ରିମୋ ନବୀନ ପଟ୍ଟନାୟକଙ୍କୁ ସେ ତାଙ୍କ ଇସ୍ତଫା ପତ୍ରକୁ ଡାକଯୋଗେ ପଠାଇ ସାରିଛନ୍ତି । ଦଳ ଛାଡିବା ନେଇ ଶ୍ରୀ ଟୁଡୁ କହିଛନ୍ତି ଯେ ଦଳରେ ତାଙ୍କୁ ଅଣଦେଖା କରାଯାଉଛି । ବିଜୁ ଜନତା ଦଳ ଏକ କର୍ପୋରେଟ ହାଉସରେ ପରିଣତ ହୋଇଛି । ବିଜୁବାବୁଙ୍କ ଆଦର୍ଶରେ ଗଠିତ ହୋଇଥିବା ବିଜେଡି ଆଉ ପୂର୍ବସ୍ଥିତିରେ ନାହିଁ । କର୍ମୀମାନଙ୍କୁ ଗୁରୁ ଦିଆଯାଉ ନାହିଁ । ଅନ୍ୟପକ୍ଷରେ ବିଜେଡି ଛାଡିବା ପରେ ସେ କେଉଁ ଦଳରେ ଯୋଗଦେବେ ସେନେଇ ପରବର୍ତ୍ତୀ ସମୟରେ **(ପୃଷ୍ଠା-୭)**

™Ì Àÿê vÿæ{Àÿ ¯ÿ{ fxÿÀÿ ¯ÿEæÀÿ þÜÿÀÿæ Óþæ{¯ÿE

[illegible]

{¨æQÀÿê{Àÿ ¨xÿ 3 ¯ÿÌ Àÿ ÉÉ þ†ÿ

[illegible]

µÿ'ÿLÿ ¨ÖLÿ {þÁÿæÀÿ 5þ Ó¤ÿ¿æ

ÓóSæþê þÜÿ¼'ÿ Üÿœÿüÿ Zÿ 51†ÿþ Éæ• D¨àÿ{ä Óþ¨†ÿ

[illegible]

Óæ×¿{Ó¯ÿæ FLÿ AæÜÿæœÿ, Lÿ;ÿ ¯ÿ¿æ¨Lÿ œÿ¾Nÿ ¨æB FLÿ Ó{¾æS : xÿ… `ÿæ¢ÿ

[illegible]

DLÿÀÿ {Ó¯ÿæœÿ Ïæœÿ{Àÿ ¨àÿê ÓóÖÿ†ÿ-18 ¨æÀÿ†ÿ

[illegible]

A†ÿÀÿÑÿ þQ¿ ÉæÓœÿ Ó¨ÿ¯ÿ AÓ†ÿ †ÿ¨ævÿêZÿ †ÿæÀÿ{`ÿÀÿ SÖ

[illegible]

4 ¨Àÿ ¯ÿæÀÿÀÿ 15 ¯ÿQÀÿæ WÀÿ µÿÿÓêµÿ†ÿ

[illegible]

Printed by Amit Kumar Mallick, Published by Amit Kumar Mallick & Owned by Amit Kumar Mallick, At-Apartibindha, Bhadrak, Pin-756100, Printed at Press Mahesh Printing Press, 30 Industrial Colony, Kharavela Nagar, Bhubaneswar, Pin-751001, (O), E-mail address : thesakala@hotmail.com, thesakal0@gmail.com

Editor - Amit Kumar Mallick

Óó¨'ÿLÿ : Aþ†ÿ Lÿþàÿ þàÿLÿ